

PANEL STATIONS G2A RAPPORT DU 1ER FEVRIER 2018 - HIVER 2018 LES CHIFFRES CLES SUR LES LITS CHAUDS & TIEDES

Capacité d'accueil

	Nombre de lits		
	HIVER 17	HIVER 18	EVO N/N-1 (en %)

Nuitées et évolutions

	Nuitées Station		
	HIVER 17	HIVER 18	EVO N/N-1 (en %)

Performance des lits par segment

	Remplissage moyen en % Cœur de saison*			Nuitées par lit		
	HIVER 17	HIVER 18	EVO N/N-1 (en %)	HIVER 17	HIVER 18	EVO N/N-1 (en %)

AUSSOIS	4 404	4 349	-1,2%
CHAMPAGNY	3 328	3 210	-3,5%
STATIONS DU CHAMPSAUR	4 020	4 026	0,1%
CHATEL	12 123	12 966	7,0%
LE DEVOLUY	7 458	7 156	-4,0%
LES ORRES	9 584	9 199	-4,0%
LES SAISIES	12 429	12 528	0,8%
MONTALBERT	3 082	3 106	0,8%
MONTCHAVIN	6 616	6 751	2,0%
MORILLON	5 478	5 313	-3,0%
ORCIERES	7 455	7 276	-2,4%
PAYS DES ECRINS	9 418	8 811	-6,4%
LE QUEYRAS	8 329	8 387	0,7%
RISOUL	8 044	7 662	-4,7%
SAMOENS	12 236	13 238	8,2%
VAL CENIS	13 595	13 255	-2,5%
VALLOIRE	10 344	10 315	-0,3%
VALMEINIER	9 316	9 162	-1,7%
VARS	6 967	7 056	1,3%

	230 338	225 577	-2,1%
	174 316	162 433	-6,8%
	161 959	172 167	6,3%
	637 348	629 414	-1,2%
	307 222	294 361	-4,2%
	451 597	449 482	-0,5%
	679 819	696 733	2,5%
	229 155	209 664	-8,5%
	346 344	386 626	11,6%
	250 596	258 577	3,2%
	370 506	375 571	1,4%
	343 019	321 691	-6,2%
	295 982	327 600	10,7%
	369 400	365 893	-0,9%
	558 711	682 251	22,1%
	762 260	739 985	-2,9%
	592 676	602 228	1,6%
	562 077	540 106	-3,9%
	374 942	379 149	1,1%

	43,8%	45,2%	3,3%	52	52	-0,8%
	42,9%	43,7%	1,8%	52	51	-3,4%
	33,4%	37,4%	11,9%	40	43	6,1%
	43,2%	42,4%	-1,7%	53	49	-7,7%
	34,1%	36,4%	6,8%	41	41	-0,1%
	38,2%	41,4%	8,2%	47	49	3,7%
	44,8%	47,8%	6,8%	55	56	1,7%
	61,7%	58,7%	-4,8%	74	68	-9,2%
	43,5%	50,2%	15,3%	52	57	9,4%
	37,6%	42,1%	12,0%	46	49	6,4%
	41,3%	45,0%	9,0%	50	52	3,9%
	29,8%	32,0%	7,5%	36	37	0,2%
	29,5%	33,6%	13,9%	36	39	9,9%
	37,8%	41,1%	8,8%	46	48	4,0%
	37,7%	44,3%	17,3%	46	52	12,9%
	46,3%	48,5%	4,7%	56	56	-0,4%
	47,7%	51,5%	8,1%	57	58	1,9%
	50,7%	52,6%	3,8%	60	59	-2,3%
	43,3%	44,7%	3,3%	54	54	-0,2%

TOTAL PANEL G2A	Total	154 226	153 766	-0,3%	7 698 268	7 819 508	1,6%	41,2%	44,1%	7,2%	50	51	1,9%
------------------------	--------------	---------	---------	-------	-----------	-----------	------	-------	-------	------	----	----	------

BESSANS	1811
BONNEVAL SUR ARC	1 145
LA NORMA	2 652
VALFREIUS	4 452
GUILLESTROIS	1 184
SAINTE FOY TARENTEISE	4 281
VALGAUDEMAR	237
VALLEE DE L'UBAYE	10 643
CHAMPSAUR VALLÉES	2 523

	90 491
	59 365
	149 041
	220 032
	25 553
	266 350
	9 602
	382 007
	106 728

	43,6%	50
	44,1%	52
	49,6%	56
	42,9%	49
	18,0%	22
	54,3%	62
	34,4%	41
	30,6%	36
	36,1%	42

TOTAL PANEL G2A	Total	28 928	1 309 170	39,1%	45
------------------------	--------------	--------	-----------	-------	----

TOTAL PANEL G2A	Total	182 694	9 128 678	43,3%	50
------------------------	--------------	---------	-----------	-------	----

*Cœur de saison : les sommes et moyennes sont calculées pour l'hiver 2017 de la semaine 51 (début des vacances scolaires) à la semaine 15. Pour l'hiver 2018 en raison du décalage des vacances d'hiver les calculs se font de la semaine 52 à la semaine 15.

PANEL G2A = AUSSOIS, CHAMPAGNY EN VANOISE, LES STATIONS DU CHAMPSAUR, CHATEL, LE DEVOLUY, LES ORRES, LES SAISIES, MONTALBERT, MONTCHAVIN LES COCHES, MORILLON, ORCIERES, PAYS DES ECRINS, LE QUEYRAS, RISOUL, SAMOENS, VAL CENIS, VALLOIRE, VALMEINIER, VARS

BESSANS, BONNEVAL SUR ARC, LA NORMA, VALFREJUS, LE GUILLESTROIS, SAINTE FOY TARENTEISE, LE VALGAUDEMAR, LA VALLEE DE L'UBAYE ET CHAMPSAUR VALLÉES N'ONT PAS ÉTÉ PRISES EN COMPTE DANS L'EVOLUTION CAR CES STATIONS NE DISPOSENT PAS DE DONNEES SUR L'HIVER DERNIER

	RECAP	
	H17	H18
Nb Lits	154 226	153 766
Nuitées par lits	50	51



TAUX DE REMPLISSAGE **NUITEES**

N° sem.	date	TAUX DE REMPLISSAGE		NUITEES		Evo en %	EVO PERIODES COMMERCIALES** (en %)
		H17	H18	H17	H18		
S47	18/11-24/11						
S48	25/11-01/12						
S49	02/12-08/12						
S50	09/12-15/12	8%	3%	85 220	35 329	-58,5%	88,8% AVANT SAISON
S51	16/12-22/12	31%	12%	336 600	125 598	-62,7%	
S52	23/12-29/12	47%	53%	503 555	565 566	12,3%	-10,0% NOEL / AN
S1	30/12-05/01	40%	54%	433 892	581 485	34,0%	
S2	06/01-12/01	33%	30%	354 732	326 072	-8,1%	
S3	13/01-19/01	38%	36%	410 030	388 400	-5,3%	26,0% INTERVACANCES DE JANVIER
S4	20/01-26/01	44%	43%	470 889	458 196	-2,7%	
S5	27/01-02/02	44%	45%	474 372	479 986	1,2%	
S6	03/02-09/02	58%	47%	623 162	501 763	-19,5%	
S7	10/02-16/02	73%	59%	790 656	634 553	-19,7%	2,1% VACANCES D'HIVER
S8	17/02-23/02	72%	63%	773 742	674 642	-12,8%	
S9	24/02-02/03	52%	72%	558 078	778 987	39,6%	
S10	03/03-09/03	43%	67%	466 152	716 483	53,7%	0,8% INTER VACANCES DE MARS
S11	10/03-16/03	38%	46%	413 192	490 485	18,7%	
S12	17/03-23/03	28%	33%	305 820	360 023	17,7%	
S13	24/03-30/03	17%	25%	188 592	268 877	42,6%	
S14	31/03-06/04	25%	25%	271 039	265 738	-2,0%	
S15	07/04-13/04	17%	10%	183 597	110 152	-40,0%	
S16	14/04-20/04	5%	5%	54 948	57 171	4,0%	-67,2% VACANCES DE PRINTEMPS
S17	21/04-27/04						
S18	28/04-04/05						
TOTAL		37,5%	38,2%	7 698 268	7 819 508	1,6%	EVOLUTION
Cœur de saison*		41,2%	44,1%	7 558 100	7 601 410	0,6%	

TAUX DE REMPLISSAGE

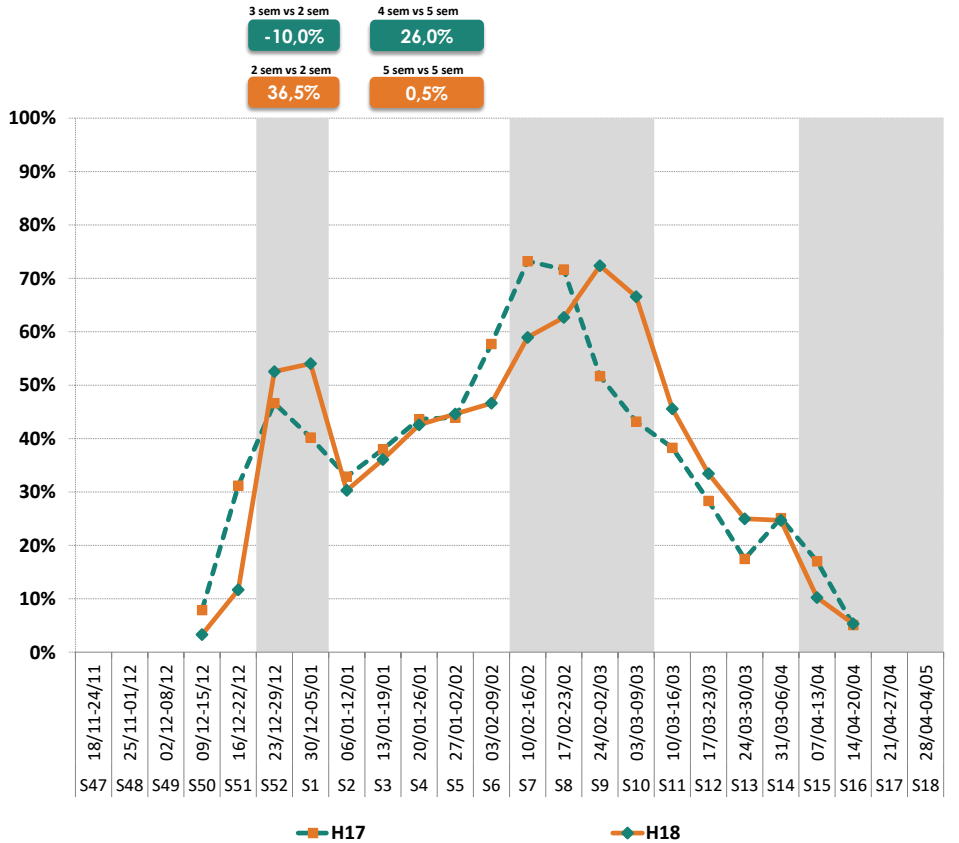

*Cœur de saison : les sommes et moyennes sont calculées pour l'hiver 2017 de la semaine 51 (début des vacances scolaires) à la semaine 15. Pour l'hiver 2018 en raison du décalage des vacances d'hiver les calculs se font de la semaine 52 à la semaine 15.

**Evo commerciales : les variations par périodes sont calculées en fonction des différences de calendriers entre l'hiver 2017 et l'hiver 2018, matérialisées ici par les zones grises et blanches (exemple Noël/nouvel an compte trois semaines l'année dernière contre deux cette année)

LITS STATION = LITS PROFESSIONNELS + TIEDES PARTICULIERS (C2C)

LITS CHAUDS = Résidences de tourisme + Hôtels + Clubs & Villages Vacances & TO + Agences immobilières + Campings

LITS TIEDES PARTICULIERS = Gîtes + Loueurs particuliers + C2C

PANEL G2A = AUSOIS, CHAMPAGNY EN VANOISE, LES STATIONS DU CHAMPSAUR, CHATEL, LE DEVOLUY, LES ORRES, LES SAISIES, MONTALBERT, MONTCHAVIN LES COCHES, MORILLON, ORCIERES, PAYS DES ECRINS, LE QUEYRAS, RISOUL, SAMOENS, VAL CENIS, VALLOIRE, VALMEINIER, VARS, BESSANS, BONNEVAL SUR ARC, LA NORMA, VALFREJUS, LE GUILLESTROIS, SAINTE FOY TARENTEISE, LE VALGAUDEMAR, LA VALLEE DE L'UBAYE ET CHAMPSAUR VALLÉES

H18 PANEL G2A	H18 VALLEE DE L'UBAYE	Poids de la station dans le PANEL
---------------	-----------------------	-----------------------------------

Nb LITS Chauds + Tièdes 182 694 10 643 6%

TAUX DE REMPLISSAGE				
N° sem.	date	H18 PANEL G2A	H18 VALLEE DE L'UBAYE	Ecart en pts
S47	18/11-24/11			
S48	25/11-01/12			
S49	02/12-08/12			
S50	09/12-15/12	3%	8%	4,3
S51	16/12-22/12	12%	12%	-0,2
S52	23/12-29/12	52%	38%	-13,4
S1	30/12-05/01	54%	51%	-2,9
S2	06/01-12/01	30%	22%	-8,5
S3	13/01-19/01	35%	23%	-12,5
S4	20/01-26/01	42%	32%	-9,9
S5	27/01-02/02	44%	34%	-9,8
S6	03/02-09/02	45%	31%	-14,4
S7	10/02-16/02	58%	36%	-21,7
S8	17/02-23/02	62%	48%	-13,7
S9	24/02-02/03	71%	55%	-16,2
S10	03/03-09/03	65%	46%	-19,6
S11	10/03-16/03	44%	25%	-18,5
S12	17/03-23/03	32%	18%	-13,9
S13	24/03-30/03	25%	13%	-11,4
S14	31/03-06/04	24%	11%	-13,1
S15	07/04-13/04	10%	6%	-3,8
S16	14/04-20/04	5%	4%	-1,7
S17	21/04-27/04	0%		
S18	28/04-04/05			
TOTAL		35,7%	27,0%	-8,7
S52 à S15		43,3%	30,6%	-12,7

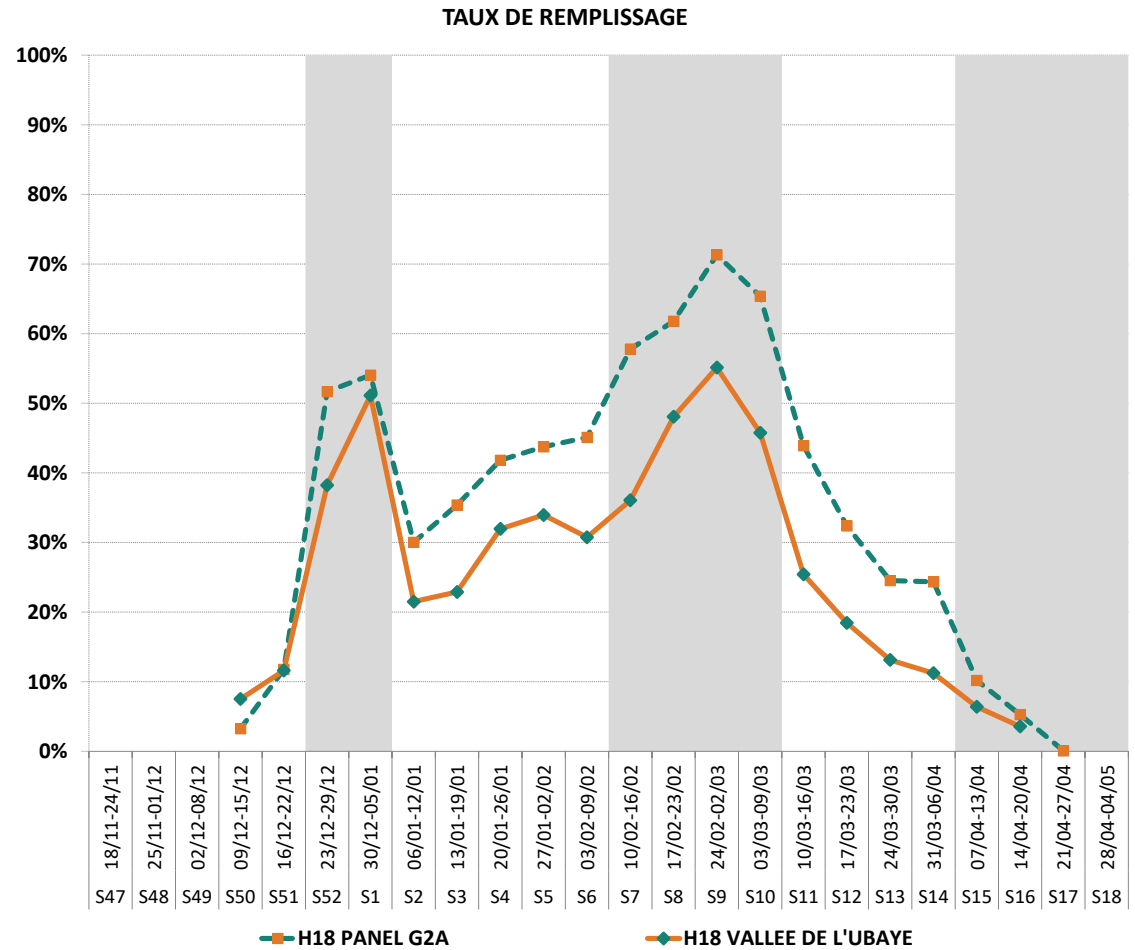

LITS CHAUDS + TIEDES = LITS PROFESSIONNELS + TIEDES PARTICULIERS (C2C)

LITS CHAUDS = Résidences de tourisme + Hôtels + Clubs + Villages Vacances & TO + Agences immobilières + Campings

LITS TIEDES PARTICULIERS = Gîtes + Loueurs particuliers + C2C

N° sem.	date	TAUX DE REMPLISSAGE		
		H18 VALLEE DE L'UBAYE	H18 GUILLESTROIS QUEYRAS	H18 CHAMPSAUR VALGAUDEMAR
S47	18/11-24/11			
S48	25/11-01/12			
S49	02/12-08/12			
S50	09/12-15/12	8%	0%	2%
S51	16/12-22/12	12%	13%	4%
S52	23/12-29/12	38%	44%	26%
S1	30/12-05/01	51%	48%	30%
S2	06/01-12/01	22%	20%	31%
S3	13/01-19/01	23%	22%	42%
S4	20/01-26/01	32%	27%	48%
S5	27/01-02/02	34%	28%	40%
S6	03/02-09/02	31%	31%	44%
S7	10/02-16/02	36%	40%	43%
S8	17/02-23/02	48%	52%	58%
S9	24/02-02/03	55%	59%	65%
S10	03/03-09/03	46%	49%	55%
S11	10/03-16/03	25%	30%	38%
S12	17/03-23/03	18%	25%	29%
S13	24/03-30/03	13%	17%	24%
S14	31/03-06/04	11%	9%	6%
S15	07/04-13/04	6%	7%	10%
S16	14/04-20/04	4%	7%	12%
S17	21/04-27/04			
S18	28/04-04/05			
TOTAL		27,0%	27,7%	32,0%
S52 à S15		30,6%	31,7%	36,8%

