

**PANEL STATIONS G2A**  
**RAPPORT DU 1ER DECEMBRE 2017 - HIVER 2018**  
**LES CHIFFRES CLES SUR LES LITS CHAUDS & TIEDES**

**Capacité d'accueil**

## Nombre de lits

	HIVER 17	HIVER 18	EVO N/N-1 (en %)
AUSSOIS	4 481	<b>4 349</b>	-2,9%
BRIDES LES BAINS	3 780	<b>3 649</b>	-3,5%
CHAMPAGNY	3 328	<b>3 210</b>	-3,5%
STATIONS DU CHAMPSAUR	4 152	<b>4 026</b>	-3,0%
CHATEL	12 123	<b>12 966</b>	7,0%
LE DEVOLUY	7 458	<b>7 156</b>	-4,0%
LES ORRES	9 584	<b>9 199</b>	-4,0%
LES SAISIES	12 429	<b>12 528</b>	0,8%
MONTALBERT	3 082	<b>3 106</b>	0,8%
MONTCHAVIN	6 616	<b>6 751</b>	2,0%
MORILLON	5 478	<b>5 313</b>	-3,0%
ORCIERES	7 455	<b>7 276</b>	-2,4%
PAYS DES ECRINS	9 328	<b>8 082</b>	-13,4%
PRALOGNAN	6 104	<b>6 266</b>	2,7%
LE QUEYRAS	8 329	<b>8 387</b>	0,7%
RISOUL	8 044	<b>7 662</b>	-4,7%
SAMOENS	12 236	<b>13 298</b>	8,7%
VALLOIRE	10 344	<b>10 315</b>	-0,3%
VALMEINIER	9 316	<b>9 162</b>	-1,7%
VARIS	6 967	<b>7 056</b>	1,3%

**Nuitées et évolutions**

## Nuitées Station

	HIVER 17	HIVER 18	EVO N/N-1 (en %)
	178 757	<b>178 069</b>	-0,4%
	115 411	<b>114 095</b>	-1,1%
	132 004	<b>128 309</b>	-2,8%
	151 142	<b>150 166</b>	-0,6%
	512 222	<b>481 846</b>	-5,9%
	234 146	<b>190 874</b>	-18,5%
	321 125	<b>310 496</b>	-3,3%
	546 244	<b>549 761</b>	0,6%
	198 210	<b>186 277</b>	-6,0%
	264 358	<b>285 134</b>	7,9%
	187 371	<b>180 662</b>	-3,6%
	253 557	<b>250 631</b>	-1,2%
	238 706	<b>224 258</b>	-6,1%
	250 660	<b>252 204</b>	0,6%
	223 297	<b>229 174</b>	2,6%
	303 155	<b>299 125</b>	-1,3%
	472 788	<b>566 115</b>	19,7%
	503 318	<b>480 378</b>	-4,6%
	476 531	<b>459 481</b>	-3,6%
	265 913	<b>268 669</b>	1,0%

**Performance des lits par segment**

 Remplissage moyen en %  
Cœur de saison\*

	HIVER 17	HIVER 18	EVO N/N-1 (en %)
	33,4%	<b>35,7%</b>	6,6%
	25,7%	<b>27,4%</b>	6,7%
	32,4%	<b>34,5%</b>	6,7%
	30,4%	<b>32,7%</b>	7,7%
	34,8%	<b>32,4%</b>	-6,8%
	26,1%	<b>23,7%</b>	-9,5%
	27,3%	<b>28,0%</b>	2,6%
	36,0%	<b>37,4%</b>	4,1%
	53,6%	<b>52,5%</b>	-2,1%
	33,2%	<b>37,1%</b>	11,7%
	28,3%	<b>29,0%</b>	2,4%
	28,3%	<b>30,2%</b>	6,8%
	21,2%	<b>24,2%</b>	14,6%
	34,2%	<b>35,0%</b>	2,4%
	22,2%	<b>23,3%</b>	4,6%
	31,0%	<b>33,4%</b>	7,6%
	31,5%	<b>36,4%</b>	15,5%
	40,4%	<b>40,9%</b>	1,3%
	43,0%	<b>44,7%</b>	4,0%
	30,5%	<b>31,7%</b>	4,0%

## Nuitées par lit

	HIVER 17	HIVER 18	EVO N/N-1 (en %)
	40	<b>41</b>	2,6%
	31	<b>31</b>	2,4%
	40	<b>40</b>	0,8%
	36	<b>37</b>	2,5%
	42	<b>37</b>	-12,0%
	31	<b>27</b>	-15,0%
	34	<b>34</b>	0,7%
	44	<b>44</b>	-0,2%
	64	<b>60</b>	-6,7%
	40	<b>42</b>	5,7%
	34	<b>34</b>	-0,6%
	34	<b>34</b>	1,3%
	26	<b>28</b>	8,4%
	41	<b>40</b>	-2,0%
	27	<b>27</b>	1,9%
	38	<b>39</b>	3,6%
	39	<b>43</b>	10,2%
	49	<b>47</b>	-4,3%
	51	<b>50</b>	-2,0%
	38	<b>38</b>	-0,2%

<b>TOTAL PANEL G2A</b>	<b>Total</b>	150 634	<b>149 757</b>	<b>-0,6%</b>	5 828 917	<b>5 785 724</b>	<b>-0,7%</b>	57,6%	<b>57,1%</b>	<b>-0,9%</b>	39	<b>39</b>	<b>-0,2%</b>
------------------------	--------------	---------	----------------	--------------	-----------	------------------	--------------	-------	--------------	--------------	----	-----------	--------------

GUILLESTROIS		<b>1 184</b>				<b>14 916</b>				<b>10,3%</b>		<b>13</b>	
LA MONGIE		<b>6 178</b>				<b>189 500</b>				<b>27,1%</b>		<b>31</b>	
LES GETS		<b>11 575</b>				<b>567 516</b>				<b>41,6%</b>		<b>49</b>	
SAINTE FOY		<b>4 281</b>				<b>223 456</b>				<b>45,8%</b>		<b>52</b>	
VALGAUDEMAR		<b>237</b>				<b>1 769</b>				<b>6,1%</b>		<b>7</b>	
VALLEE DE L'UBAYE		<b>10 643</b>				<b>287 153</b>				<b>22,9%</b>		<b>27</b>	
VALLEE DU CHAMPSAUR		<b>2 523</b>				<b>85 999</b>				<b>29,0%</b>		<b>34</b>	

<b>TOTAL PANEL G2A</b>	<b>Total</b>		<b>36 621</b>			<b>1 370 310</b>				<b>32,1%</b>		<b>37</b>	
------------------------	--------------	--	---------------	--	--	------------------	--	--	--	--------------	--	-----------	--

<b>TOTAL PANEL G2A</b>	<b>Total</b>		<b>186 378</b>			<b>7 156 034</b>				<b>33,2%</b>		<b>38</b>	
------------------------	--------------	--	----------------	--	--	------------------	--	--	--	--------------	--	-----------	--

\*Cœur de saison : les sommes et moyennes sont calculées pour l'hiver 2017 de la semaine 51 (début des vacances scolaires) à la semaine 15. Pour l'hiver 2018 en raison du décalage des vacances d'hiver les calculs se font de la semaine 52 à la semaine 15.

PANEL G2A = AUSSOIS, BRIDES LES BAINS, CHAMPAGNY EN VANOISE, LES STATIONS DU CHAMPSAUR, CHATEL, LE DEVOLUY, LES ORRES, LES SAISIES, MONTALBERT, MONTCHAVIN, LES COCHES, MORILLON, ORCIERES, PAYS DES ECRINS, PRALOGNAN, LE QUEYRAS, RISOU, SAMOENS, VALLOIRE, VALMEINIER, VARS

LE GUILLESTROIS, LA MONGIE, LES GETS, SAINTE FOY, LE VALGAUDEMAR, LA VALLEE DE L'UBAYE ET LA VALLEE DU CHAMPSAUR N'ONT PAS ÉTÉ PRISES EN COMPTE DANS L'EVOLUTION CAR CES STATIONS NE DISPOSENT PAS DE DONNEES SUR L'HIVER DERNIER

	RECAP	
	H17	H18
Nb Lits	150 634	149 757
Nuitées par lits	39	39



**TAUX DE REMPLISSAGE**      **NUITEES**

N° sem.	date	TAUX DE REMPLISSAGE		NUITEES		Evo en %	EVO PERIODES COMMERCIALES** (en %)
		H17	H18	H17	H18		
S47	18/11-24/11						
S48	25/11-01/12						
S49	02/12-08/12						
S50	09/12-15/12	6%	3%	63 785	32 537	-49,0%	120,5% AVANT SAISON
S51	16/12-22/12	27%	10%	284 437	108 136	-62,0%	
S52	23/12-29/12	39%	41%	411 080	432 745	5,3%	-20,1% NOEL / AN
S1	30/12-05/01	31%	37%	331 668	387 862	16,9%	
S2	06/01-12/01	27%	23%	279 649	237 517	-15,1%	
S3	13/01-19/01	29%	27%	303 278	287 486	-5,2%	23,3% INTERVACANCES DE JANVIER
S4	20/01-26/01	31%	31%	329 737	325 624	-1,2%	
S5	27/01-02/02	33%	33%	343 609	343 780	0,0%	
S6	03/02-09/02	45%	34%	472 442	355 048	-24,8%	
S7	10/02-16/02	59%	46%	622 847	478 187	-23,2%	-0,5% VACANCES D'HIVER
S8	17/02-23/02	59%	49%	621 747	512 480	-17,6%	
S9	24/02-02/03	42%	58%	440 017	603 832	37,2%	
S10	03/03-09/03	31%	53%	324 305	552 098	70,2%	
S11	10/03-16/03	27%	34%	282 588	352 180	24,6%	4,0% INTER VACANCES DE MARS
S12	17/03-23/03	20%	24%	209 696	246 578	17,6%	
S13	24/03-30/03	14%	19%	144 219	195 163	35,3%	
S14	31/03-06/04	19%	20%	202 024	204 884	1,4%	
S15	07/04-13/04	12%	9%	125 112	91 963	-26,5%	
S16	14/04-20/04	3%	4%	36 676	37 626	2,6%	-64,4% VACANCES DE PRINTEMPS
S17	21/04-27/04						
S18	28/04-04/05						
<b>TOTAL</b>		29,1%	29,0%	5 828 917	5 785 724	-0,7%	<b>EVOLUTION</b>
Cœur de saison*		32,0%	33,4%	5 728 456	5 607 426	-2,1%	

**TAUX DE REMPLISSAGE**

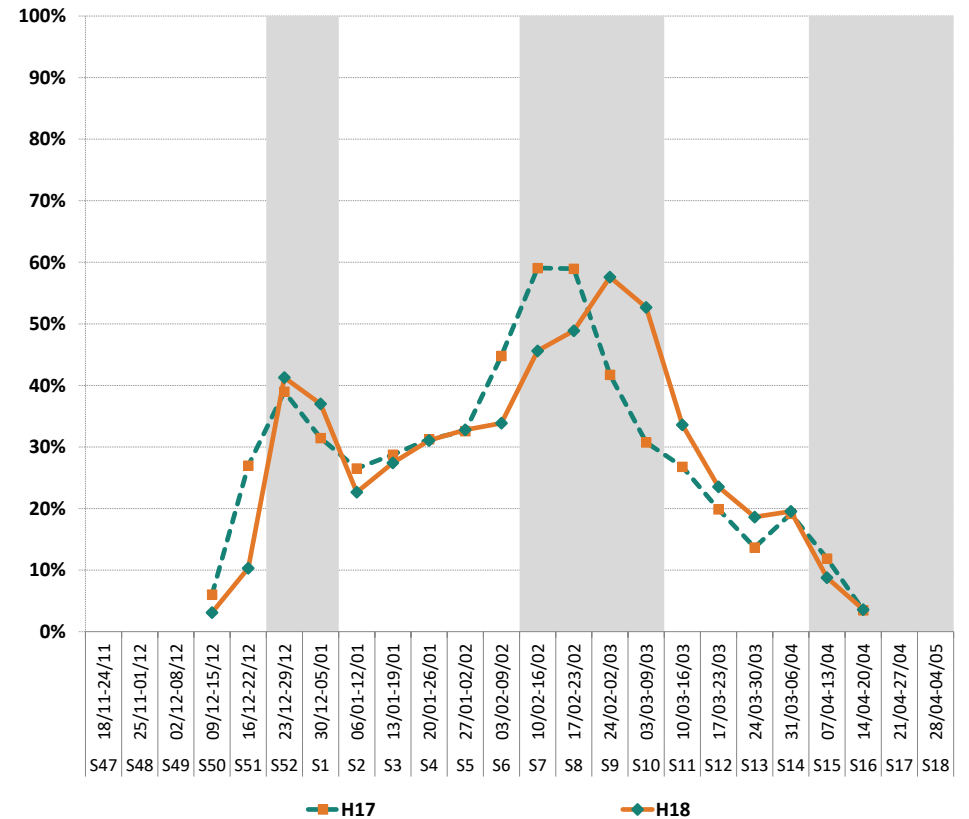

\*Cœur de saison : les sommes et moyennes sont calculées pour l'hiver 2017 de la semaine 51 (début des vacances scolaires) à la semaine 15. Pour l'hiver 2018 en raison du décalage des vacances d'hiver les calculs se font de la semaine 52 à la semaine 15.

\*\*Evo commerciales : les variations par périodes sont calculées en fonction des différences de calendriers entre l'hiver 2017 et l'hiver 2018, matérialisées ici par les zones grises et blanches (exemple Noël/nouvel an compte trois semaines l'année dernière contre deux cette année)

**LITS STATION** = LITS PROFESSIONNELS + TIEDES PARTICULIERS (C2C)

**LITS CHAUDS** = Résidences de tourisme + Hôtels + Clubs & Villages Vacances & TO + Agences immobilières + Campings

**LITS TIEDES PARTICULIERS** = Gîtes + Loueurs particuliers + C2C

**PANEL G2A** = AUSSOIS, BRIDES LES BAINS, CHAMPAGNY EN VANOISE, LES STATIONS DU CHAMPSAUR, CHATEL, LE DEVOLUY, LES ORRES, LES SAISIES, MONTALBERT, MONTCHAVIN LES COCHES, MORILLON, ORCIERES, PAYS DES ECRINS, PRALOGNAN, LE QUEYRAS, RISOUL, SAMOENS, VALLOIRE, VALMEINIER, VARS

<b>H18 PANEL G2A</b>	<b>H18 VALLEE DE L'UBAYE</b>	<b>Poids de la station dans le PANEL</b>
----------------------	------------------------------	--

Nb LITS Chauds + Tièdes      186 378      10 643      6%

TAUX DE REMPLISSAGE				
N° sem.	date	H18 PANEL G2A	H18 VALLEE DE L'UBAYE	Ecart en pts
S47	18/11-24/11			
S48	25/11-01/12			
S49	02/12-08/12			
S50	09/12-15/12	3%	7%	3,6
S51	16/12-22/12	11%	9%	-1,3
S52	23/12-29/12	41%	32%	-8,5
S1	30/12-05/01	37%	34%	-3,6
S2	06/01-12/01	23%	15%	-7,8
S3	13/01-19/01	27%	18%	-9,7
S4	20/01-26/01	31%	24%	-7,3
S5	27/01-02/02	32%	21%	-10,8
S6	03/02-09/02	33%	21%	-12,2
S7	10/02-16/02	46%	28%	-18,1
S8	17/02-23/02	48%	32%	-16,2
S9	24/02-02/03	57%	39%	-18,1
S10	03/03-09/03	52%	32%	-19,5
S11	10/03-16/03	33%	21%	-12,1
S12	17/03-23/03	24%	16%	-7,4
S13	24/03-30/03	19%	16%	-2,5
S14	31/03-06/04	19%	10%	-9,2
S15	07/04-13/04	9%	7%	-1,9
S16	14/04-20/04	4%	4%	-0,4
S17	21/04-27/04			
S18	28/04-04/05			
<b>TOTAL</b>		28,9%	<b>20,3%</b>	<b>-8,6</b>
S52 à S15		33,2%	22,9%	-10,3

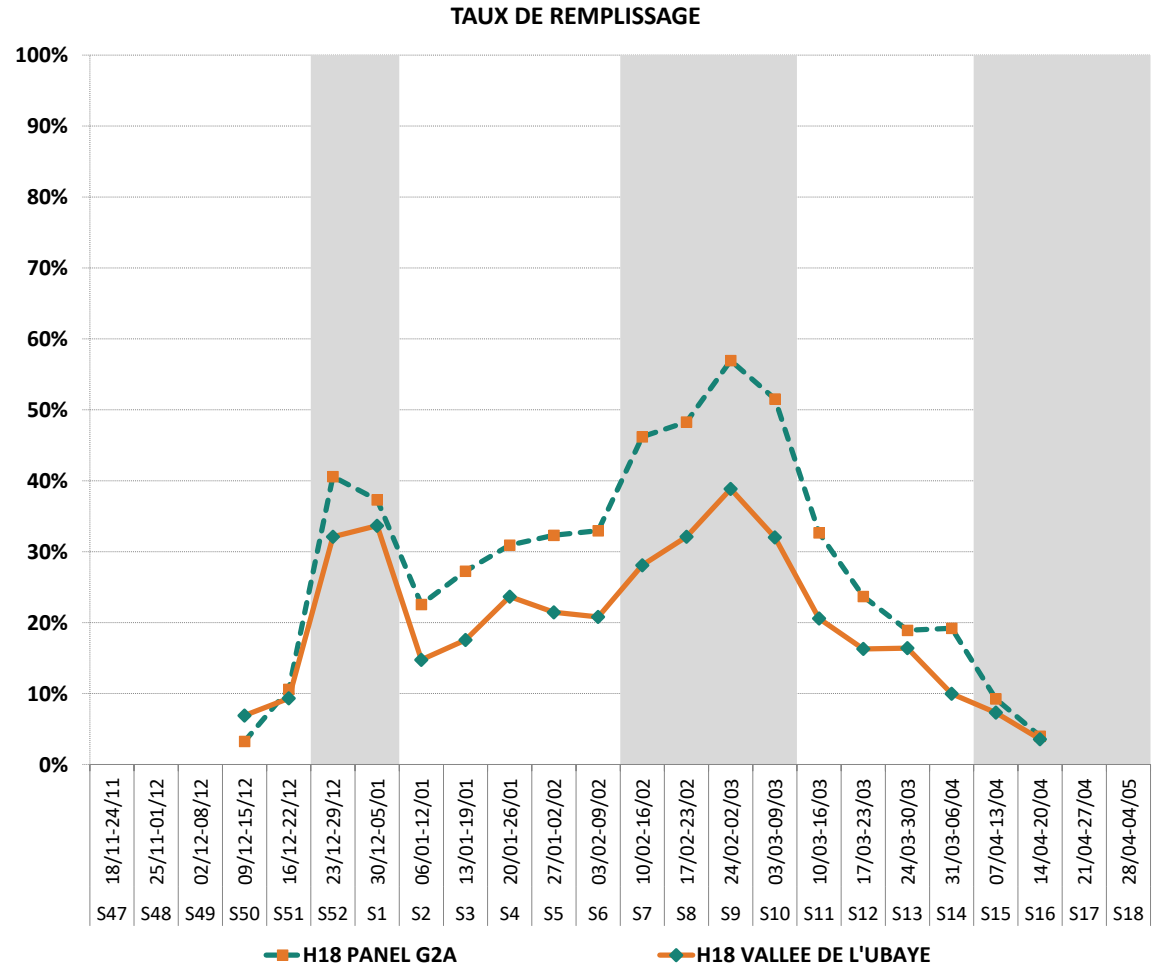

**LITS CHAUDS + TIEDES** = LITS PROFESSIONNELS + TIEDES PARTICULIERS (C2C)

**LITS CHAUDS** = Résidences de tourisme + Hôtels + Clubs + Villages Vacances & TO + Agences immobilières + Campings

**LITS TIEDES PARTICULIERS** = Gîtes + Loueurs particuliers + C2C

N° sem.	date	TAUX DE REMPLISSAGE		
		H18 VALLEE DE L'UBAYE	H18 GUILLESTROIS QUEYRAS	H18 CHAMPSAUR VALGAUDEMAR
S47	18/11-24/11			
S48	25/11-01/12			
S49	02/12-08/12			
S50	09/12-15/12	7%	0%	2%
S51	16/12-22/12	9%	12%	4%
S52	23/12-29/12	32%	36%	20%
S1	30/12-05/01	34%	35%	21%
S2	06/01-12/01	15%	11%	27%
S3	13/01-19/01	18%	11%	36%
S4	20/01-26/01	24%	17%	41%
S5	27/01-02/02	21%	19%	33%
S6	03/02-09/02	21%	20%	39%
S7	10/02-16/02	28%	30%	38%
S8	17/02-23/02	32%	38%	51%
S9	24/02-02/03	39%	41%	55%
S10	03/03-09/03	32%	32%	39%
S11	10/03-16/03	21%	21%	31%
S12	17/03-23/03	16%	13%	22%
S13	24/03-30/03	16%	9%	19%
S14	31/03-06/04	10%	7%	7%
S15	07/04-13/04	7%	5%	7%
S16	14/04-20/04	4%	5%	8%
S17	21/04-27/04			
S18	28/04-04/05			
<b>TOTAL</b>		<b>20,3%</b>	<b>19,2%</b>	<b>26,4%</b>
S52 à S15		22,9%	21,7%	30,4%

